

Enoftalmus

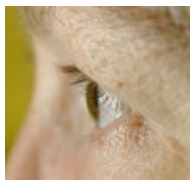

Enoftalmus znamená oko vkleslé do očníce. Vzniká buď kvůli **atrofii tukového polštáře** či pro **zvětšení očníce**, nebo jejich kombinací. Př. **úrazy očníce** (blow out zlomenina, atrofie z poškození nervového zásobení a výživy), **metastázy** skirhotických karcinomů (prsů či žaludku). Vyskytuje se u Hornerova syndromu, kde bývá spíše zdánlivě.



Enoftalmus



Enoftalmus – blow out zlomenina



Enoftalmus – blow out zlomenina



Hornerův syndrom na levém oku

Odkazy

Použitá literatura

- AMBLER, Zdeněk. *Základy neurologie*. 6. vydání. Praha : Galén, 2006. ISBN 80-7262-433-4.
- ROZSÍVAL, Pavel, et al. *Oční lékařství*. 1. vydání. Galén, Karolinum, 2006. 0 s. ISBN 80-7262-404-0.